No: HIB422H

中古住宅

温泉病院がすぐそばで安心！

東伊豆町 白田

880万円

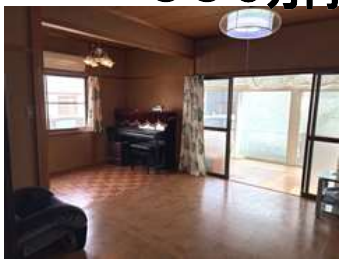

☆ 白田川沿いにある閑静な住宅地。平坦。温泉病院、ケアガーデンまで徒歩3分の好立地！長く住み続け、高齢になっても安心して暮らせそう！P1．5台

☆ 建物は4Kの2階建。1階サンルームを補修すれば明るい居心地の良い空間に生まれ変わりそう！お風呂、1階キッチンの一部床凹み、2階クロスの貼り替えなど多少リフォームは必要です。

☆ 白田川沿いの平らな道を東に進み、徒歩15分の白田駅を横目で見ながら歩くこと5分で海。松の木が残っている「湯波さんぽ道」を北に向かう道は車も少ない良い散歩コースです。日課として利用できそう。

☆ 伊豆アニマルキングダム、熱川バナナワニ園、熱川温泉・北川温泉にも近く、永住でもセカンドハウスとしても利用できそう！国道沿いにはコンビニ、レストランも有り比較的便利な場所。

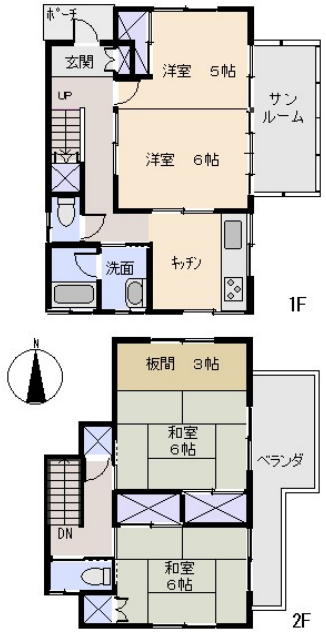

※図面と現況に相違がある場合は現況を優先いたします。

所在地：静岡県賀茂郡東伊豆町白田字向河内
区画No：　　地目：宅地
地積：136.3平方メートル(41.23坪)

構造：木造　スレート葺　2階建　築年数：38.7年
間取り：4DK

床面積：			
	1F：	45.53㎡	
	2F：	38.92㎡	
	：	㎡	
	計：	84.45㎡	25.54 坪

築年月：昭和62年7月
道路：北　側幅員　4　m　16　m接道
その他：電気：東京電力　水道：公営　ガス：プロパン
排水：個別浄化槽　駐車場：有

温泉：不可　標高：約 39　m ネット：光
最寄り駅：片瀬白田駅　1.2km　車で3分

海：見えない	富士山：見えない
日当り：普通	生活便：普通
地勢：平坦	菜園：不適

※土砂災害警戒区域内 津波災害警戒区域外

静岡県宅地建物取引業会員・静岡県知事(8)7587
◇下田店
〒415-0021 静岡県下田市1丁目1-5ホワイトビル2F
フリーダイヤル　0800-888-4511
TEL：0558-23-4511　FAX:0558-23-6110

伊豆の不動産情報館
www.izutaiyo.co.jp
伊豆太陽ホーム株式会社

◇熱海店
〒413-0011 静岡県熱海市田原本町6-7角屋ビル2F
フリーダイヤル 0120－86－0679
TEL：0557-86-4150　FAX：0557-83-4835

■取引態様
媒介

■担当
下田店