No: AT7648R

賃貸住宅

フルリフォーム済でキレイ！

熱海市 和田町

13.5万円

☆ 国道135号線に近い市街エリアに位置するフルリフォーム済物件。

☆ 2021年5月にキッチン、浴室、トイレ、洗面所、給排水管、内装全面、外壁塗装実施済。

☆ 熱海駅まで2.2km車で9分、来宮駅まで1.6km車で5分、2駅利用可で便利。ドラッグストア「セイジョー」まで200m徒歩3分と生活便も良好です。高低差少なく、イオンや飲食店も歩いて行けそう。

☆ 海まで550m徒歩6分で行けますので、海好きな方にもおススメです。海辺の散歩も楽しそう。

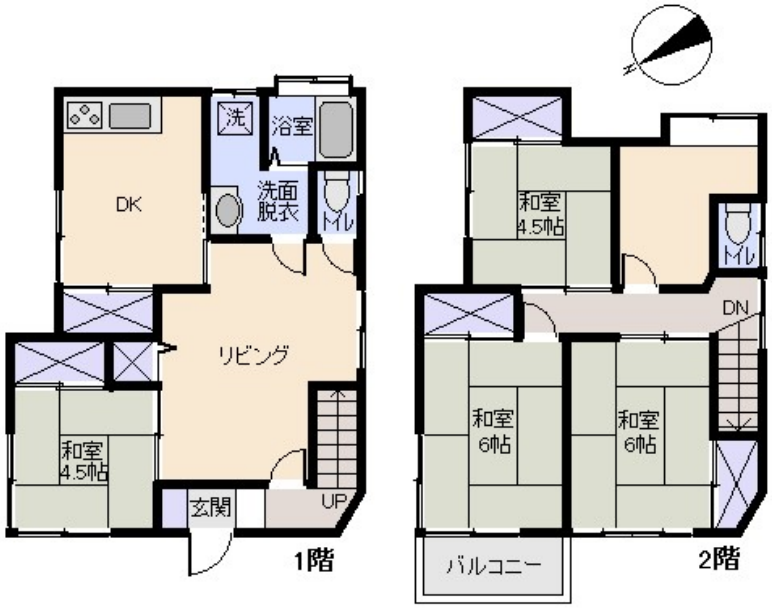

※図面と現況に相違がある場合は現況を優先いたします。

所在地：静岡県熱海市和田町
区画No：　　地目：宅地
地積：70.71平方メートル(21.38坪)

構造：木造　亜鉛メッキ鋼板葺　2階建　築年数：50.6年　間取り：5LDK

床面積：			
	1F：	47.89㎡	
	2F：	46.35㎡	
	：	㎡	
	計：	94.24㎡	28.5 坪

築年月：昭和50年1月
道路：北西　側幅員　4　m　2　m接道
その他：電気：東京電力　水道：公営　ガス：プロパン　駐車場：無　管理費等：・築年月不詳・近隣月極駐車場あり 10,000円/月・敷金：1ヶ月・礼金：1ヶ月・保証料初回家賃60%・更新料：1,000円/月・口座振替料：440円・ペット不可・退去時クリーニング要(エアコン含)・喫煙不可・年齢制限：原則60歳まで・契約期間：2年・火災保険加入要：20,000円/2年

温泉：不可　標高：約 33　m ネット：未調査
最寄り駅：熱海駅　2.2km　車で9分
バス停：和田町　0.14Km　2分

海：見えない	富士山：見えない
日当り：良い	生活便：良い
地勢：緩斜面	菜園：不適

※土砂災害警戒区域外 津波災害警戒区域外

静岡県宅地建物取引業会員・静岡県知事(8)7587
◇下田本店
〒415-0021 静岡県下田市1丁目1-5ホワイトビル2F
フリーダイヤル　0800-888-4511
TEL：0558-23-4511　FAX:0558-23-6110

伊豆の不動産情報館
www.izutaiyo.co.jp
伊豆太陽ホーム株式会社

◇熱海店
〒413-0011 静岡県熱海市田原本町6-7角屋ビル2F
フリーダイヤル 0120－86－0679
TEL：0557-86-4150　FAX：0557-83-4835

■取引態様
媒介

■担当
熱海店